

Beton

Betonpumpen

Betontechnologie

Bodenannahme

Flüssigboden

Kies & Sand

Systembausteine

Preisliste 2023



emslan beton

Erfahrung aus Tradition

60 Jahre Gruppe emslandbeton



Stefan Krane

Erfahrung ist der entscheidende Vorteil. Die Gruppe emslandbeton kann auf mittlerweile 60 Jahre Erfahrung zurückgreifen. Natürlich ist es mit Erfahrung allein nicht getan. Es gilt, die eigenen Arbeitsabläufe immer wieder kritisch zu beobachten und zu optimieren sowie den Fuhrpark und die Anlagen modern und leistungsstark zu halten.

Wir finden: mit 60 Jahren Erfahrung, einem stetig wachsenden Fuhrpark und unseren hochmodernen Betonwerken haben wir eine ideale Balance aus konsequenter Innovationsbereitschaft und traditionellen Werten gefunden. Ein Mix also, der aus allem das Beste herausholt.

Erwarten Sie das Beste von uns!

Inhalt

- Kontakt: Ihre Ansprechpartner 3
- Standorte 5
- Die Gruppe emslandbeton 6
- Hoch- und Wohnungsbau 8**
- Industrie- und Gewerbebau 10**
- Straßen- und Ingenieurbau 12**
- Sonderprodukte 14**
- Erläuterungen und Zusätze 16**
- Betonpumpen 18**
- Kies & Sand 20**
- AGB Transportbeton 22
- AGB Betonpumpen 23

Ein leistungsstarkes Team

Ihre Ansprechpartner



Raum Bielefeld · Gütersloh

T: 05241-9767-17
F: 05241-9767-16
M: 0151-18832268

Christian Berkemeier

c.berkemeier@emslandbeton.de



Raum Rheda-Wiedenbrück · Oelde

T: 05241-9767-18
F: 05241-9767-16
M: 0151-18832271

Konstantinos Pappas

k.pappas@emslandbeton.de



Raum Paderborn

T: 05250-7050121
F: 05250-8002
M: 0151-20739716

Frank Mertens

f.mertens@emslandbeton.de



Raum Soest
Privatkunden

T: 02921-59018-22
F: 02921-59018-20
M: 0151-18832279

Ingrid Siegmund-Simon

i.siegmund-simon@emslandbeton.de



Raum Soest · Bockhorst · Glandorf

M: 0151-18832272

Markus Heseke

m.heseke@emslandbeton.de



Raum Versmold · Osnabrücker Land

T: 05423-2871
F: 05423-931346
M: 0170-7737180

Jörg Dahlhues

dahlhues@emslandbeton.de



Baustoffprüfstelle

T: 05242-9311500
F: 05242-9311520
M: 0170-5401043

Corinna Schumacher

c.schumacher@emslandbeton.de

Leistungsstark
emslandbeton in Zahlen

- 1 Baustoffprüfstelle
- 2 Flüssigbodenanlagen
- 4 Kieswerke
- 9 Betonwerke
- 13 Betonpumpen
- 68 Betonmischer
- 111 Mitarbeiter
- 650 m³ Beton pro Std

seit 1961



Die Gruppe
emslandbeton
Standorte

**Verwaltung
emslandbeton**
Avenwedder Straße 64
33335 Gütersloh
T: 052 41-97 67-0
F: 052 41-97 67-16

**Werk Bielefeld/Lage
arminiusbeton**
Sylbacher Straße
32791 Lage
T: 052 32-921 29 10
F: 052 41-68 76 20

Werk Bockhorst
Bundesstr. 26
33775 Versmold
T: 054 23-28 71
F: 054 23-93 13 46

Werk Glandorf
Laudieker Weg 7
49219 Glandorf
T: 054 26-28 59
F: 054 26-83 03 82

**Werk Gütersloh
grünweißbeton**
Isselhorster Straße 271
33334 Gütersloh
T: 052 41-61 73
F: 052 41-68 76 20

Werk Lintel
Brockstraße 151
33378 Rheda-Wiedenbrück
T: 052 42-70 18
F: 052 42-76 05 0

Werk Oelde
Am Landhagen 39
59302 Oelde
T: 025 22-34 61
F: 025 22-96 14 99

**Werk Paderborn
hochstiftbeton**
Heddinghauser Straße 60
33129 Delbrück-Bentfeld
T: 052 50-80 01
F: 052 50-80 02

**Werk Porta
arminiusbeton**
Kreckenhof 2
32457 Porta Westfalica
T: 01 70-196 97 71

**Werk Soest
hellwegbeton**
Seidenstücker Weg 6
59494 Soest
T: 029 21-59 01 8-0
F: 029 21-59 01 8-20

**Baustoffprüfstelle
emslandbeton**
Brockstraße 151
33378 Rheda-Wiedenbrück
T: 052 42-9 31 15 00
F: 052 42-9 31 15 20

**Bodenannahme
BA Delbrück**
Heddinghauser Str. 60
33129 Delbrück

**Flüssigboden
emslandflüssigboden**
Riemker Str. 3a
44809 Bochum
T: 02 34-9 04 18 25 2

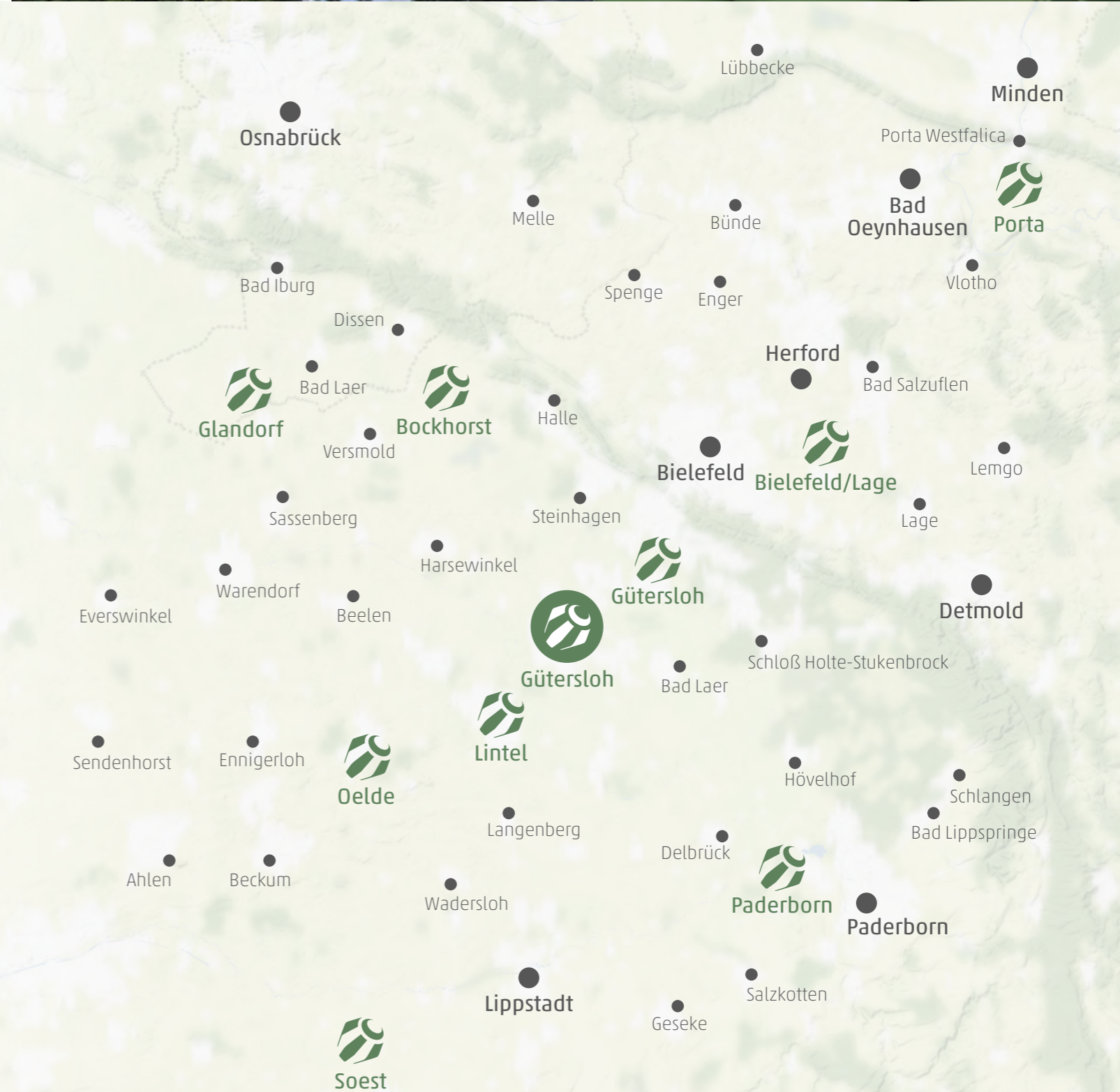

Synergien einer Gruppe

Maximale Flexibilität und Zuverlässigkeit

Von Porta bis Soest, von Glandorf bis Paderborn – mit unseren 9 Betonwerken ist die Gruppe emslandbeton optimal aufgestellt, um Ihr Projekt in der gesamten Region bestmöglich zu erreichen. So steht die Gruppe emslandbeton Ihnen auch bei sehr großen Bauprojekten und engen Zeitplänen mit hoher Flexibilität und Zuverlässigkeit stets zur Seite.



Produktvielfalt

Ein breites Spektrum

Beton

Normalbeton · Stahlfaserbeton
Sichtbeton · farbiger Beton · Straßenbeton
leicht verdichtender Beton
selbstverdichtender Beton

Betonpumpen

Betontechnologie

Flüssigboden

Systembausteine

Bodenannahme

Kies & Sand



	Druckfestigkeitsklasse	Konsistenz	Größtkorn in mm	Expositionsklassen*						Sichtbetonanforderung	Überwachungs- klasse	Feuchtigkeitsklasse	Rezepturnummer	Basis-Preis €/m ³ zzgl. MwSt.
				unbewehrt	Karbonatisierung XC 1-4	Chlorid XD 1-3	Frost XF 1-4	Chemischer Angriff XA 1-3	Waserundurchlässigkeit WU					
Beton für unbewehrte Bauteile ohne Korrosions- oder Angriffsrisiko														
(erdfeucht)	C 8/10	C1	32	X0						1	WO	1001704100	151,50 €	
(nicht pumpfähig)	C 8/10	F3	32	X0						1	WO	1003704100	155,00 €	
(erdfeucht)	C12/15	C1	32	X0						1	WO	1501704100	153,50 €	
(nicht pumpfähig)	C12/15	F3	32	X0						1	WO	1503704100	158,00 €	
(erdfeucht)	C20/25	C1	32	X0						1	WO	2501704100	158,00 €	
Beton für Innenbauteile														
	C16/20	F3	32		XC2					1	WO	2013704110	159,00 €	
	C20/25	F3	32		XC3					1	WF	2523704110	160,00 €	
Beton für Außenbauteile mit hohem Wassereindringwiderstand (Bauteildicke ≥ 30 cm)														
w/z-Wert ≤ 0,60	C25/30	F3	32		XC4		XF1	XA1	X	1/2	WF	3033704110	164,00 €	
Beton für Bauteile mit erhöhtem Wassereindringwiderstand (Bauteildicke ≤ 30 cm)														
w/z-Wert ≤ 0,55	C25/30	F3	32		XC4		XF1	XA1	X	1/2	WF	3053704110	166,00 €	
	C30/37	F3	32		XC4	XD1	XF1	XA1	X	2	WF	3753704110	168,00 €	
	C30/37 LP	F3	22		XC4	XD3	XF4	XA3	X	2	WA	3793654060	179,00 €	
	C35/45	F3	32		XC4	XD2	XF3	XA2	X	2	WA	4573704110	172,00 €	
	C35/45	F3	32		XC4	XD3	XF3	XA3	X	2	WA	4583704110	174,00 €	
	C40/50	F3	22		XC4	XD3	XF3	XA3	X	2	WA	5083654070	182,00 €	
	C45/55	F3	22		XC4	XD3	XF3	XA3	X	2	WA	5583654070	186,00 €	
	C50/60	F3	22		XC4	XD3	XF3	XA3	X	2	WA	6083654070	190,00 €	
Leichtverdichtbare Betone														
(sehr fließfähig)	C25/30	F6	16		XC4		XF1	XA1	X	1/2	WF	3036506171	174,50 €	
(sehr fließfähig)	C30/37	F6	16		XC4	XD1	XF1	XA1	X	2	WF	3756506171	178,50 €	
Sichtbeton nach DBV-Merkblatt														
	C25/30	F3	16		XC4		XF1	XA1	X	X	1/2	WF	3053506111	174,50 €
	C30/37	F3	16		XC4	XD1	XF1	XA1	X	X	2	WF	3753506111	178,50 €

Beton nach DIN EN 206 / 1045-2

Betone für den Hoch- und Wohnungsbau

Betone für Ihre Projekte: Fundamente und Bodenplatten, Kellerwände, Geschossdecken, Innen- und Außenwände, Sichtbeton und mehr.



Dieselmzuschlag

Dieselpreis > 1,75 €/l = Aufpreis 4,75 €/m³, > 2,25 €/l = 7,25 €/m³, > 2,75 €/l = 9,75 €/m³



Nachbehandlungsrichtlinien sind einzuhalten. Für Betone mit der Expositionsklasse XA3 sind zusätzliche Schutzmaßnahmen bauseits erforderlich.

Die Preise verstehen sich je 1 m³ entsprechend der Betongüte verdichteten Frischbetons, bei gut befahrbarer Baustelle und Abnahme von mindestens 7,5 m³ je Tour, innerhalb der regulären Arbeitszeit sowie normaler Witterung und ggf. zzgl. des o.g. Dieselmzuschlags.

Beton nach DIN EN 206 / 1045-2

Industrie-, Gewerbe- und Landwirtschaftsbau

Spezialisiert auf Ihre Vorhaben: Industrieböden für Lager- und Produktionshallen, Tiefgaragen, Sporthallen. Betone für Ställe und Lagerhallen, Silowände und Futtertische, Biogasanlagen, Güllebehälter und vieles mehr.

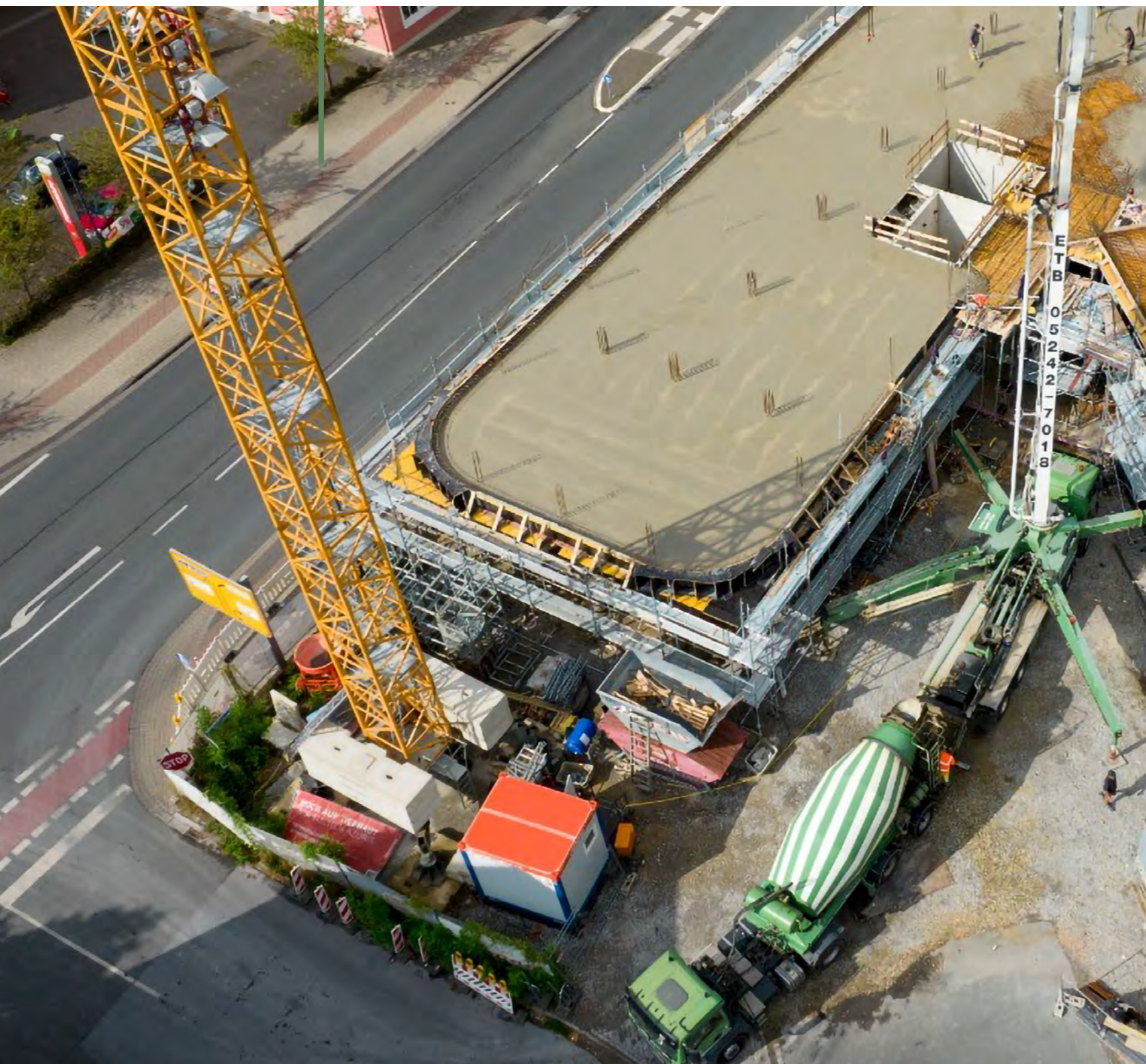

Industrie & Gewerbe

	Druckfestigkeitsklasse	Leistungsklasse	Konsistenz	Größtkorn in mm	Expositionsklassen*					Überwachungs- klasse	Feuchtigkeits- klasse	Rezepturnum- mer	Basis-Preis €/m ³ zzgl. MwSt.
					Karbonatisierung	Chlorid	Frost	Chemischer Angriff	Verschleiß				
Beton für Hallen- bzw. Industrieböden													
	C25/30		F4	32	XC4		XF1	XA1		1/2	WF	3034704022	170,50 €
	C30/37		F4	32	XC4	XD1	XF1	XA1	XM2**	2	WA	3754704022	174,50 €
(schwindarm)	C30/37		F4	32	XC4	XD1	XF1	XA1	XM2**	2	WA	3754704021	176,50 €
Beton für Tiefgaragen und Rampen													
w/z-Wert ≤ 0,45	C35/45		F4	32	XC4	XD3	XF3	XA3		2	WA	4584704020	178,50 €
(nicht glättbar)	C30/37 LP		F2	22	XC4	XD3	XF4	XA3	XM2	2	WA	3792654061	179,00 €
Stahlfaserbeton nach Leistungsklassen (gem. DAfStb-Richtlinie Stahlfaserbeton)													
Fibercon 2	C30/37	L 0,9 / 0,6	F4	16	XC4	XD1	XF1	XA1	XM2**	2	WA	Fibercon02	238,00 €
Fibercon 3	C30/37	L 1,2 / 0,9	F4	16	XC4	XD1	XF1	XA1	XM2**	2	WA	Fibercon03	253,00 €
Fibercon 5	C30/37	L 1,5 / 1,2	F4	16	XC4	XD1	XF1	XA1	XM2**	2	WA	Fibercon05	283,00 €
Fibercon 8	C30/37	L 1,8 / 1,5	F4	16	XC4	XD1	XF1	XA1	XM2**	2	WA	Fibercon08	298,00 €
Flüssigkeitsdichter Beton (FD-Beton)													
	C30/37		F3	32	XC4	XD1	XF1	XA1	XM2**	2	WA	3773704020	176,50 €
(nicht glättbar)	C30/37 LP		F3	22	XC4	XD3	XF4	XA3	XM2	2	WA	3793654061	179,00 €
Schlämme zum Anpumpen													
(450kg Zement)	Estrich		F5	2						-	WO	0001204007	175,00 €

Landwirtschaft

	Druckfestigkeitsklasse	Konsistenz	Größtkorn in mm	Karbonatisierung	Expositionsklassen*				Überwachungs- klasse	Feuchtigkeits- klasse	Rezepturnummer	Basis-Preis €/m ³ zzgl. MwSt.
					Chlorid	Frost	Chemischer Angriff	Verschleiß				
Beton für Biogasanlagen												
w/z-Wert ≤ 0,45	C35/45	F3	32	XC4	XD3	XF3	XA3		2	WA	4583704110	174,00 €
Beton für Gärfuttertische												
(nicht glättbar)	C30/37 LP	F3	22	XC4	XD3	XF4	XA3	XM2	2	WA	3793654061	179,00 €
w/z-Wert ≤ 0,45	C35/45	F3	22	XC4	XD3	XF3	XA3		2	WA	4583654110	178,00 €



Dieselszuschlag

Dieselpreis > 1,75 €/l = Aufpreis 4,75 €/m³, > 2,25 €/l = 7,25 €/m³, > 2,75 €/l = 9,75 €/m³

- * Nachbehandlungsfristen sind einzuhalten. Für Betone mit der Expositionsklasse XA3 sind zusätzliche Schutzmaßnahmen bauseits erforderlich.
- ** Um die Expositionsklasse XM2 zu erlangen, ist eine Oberflächenbehandlung bauseits durchzuführen.

Die Preise verstehen sich je 1 m³ entsprechend der Betongüte verdichteten Frischbetons, bei gut befahrbarer Baustelle und Abnahme von mindestens 7,5 m³ je Tour, innerhalb der regulären Arbeitszeit sowie normaler Witterung und ggf. zzgl. des o.g. Dieselszuschlags.

Beton nach DIN EN 206 / 1045-2

Betone für den Straßen- und Ingenieurbau

Für Ihre Anforderungen: Pfeiler und Brücken,
Fahrbahnen und Kanäle, Schallschutz und Fundamente.



Druckfestigkeitsklasse	Konsistenz	Größtkorn in mm	unbewehrt XO	Expositionsklassen*					Sichtbetonanforderung	Überwachungs- klasse ÜK	Feuchtigkeits- klasse	Rezepturnummer	Basis-Preis €/m³ zzgl. MwSt.
				Karbonatisierung XC 1-4	Chlorid XD 1-3	Frost XF 1-4	Chemischer Angriff XA 1-3	Verschleiß XM 1-3					
Beton für Rand- und Pflastersteine													
C12/15	C1	16	XO						1	WO	1501504100	157,00 €	
C12/15	C1	8	XO						1	WO	1501404100	163,50 €	
C20/25	C1	16	XO						1	WO	2501504100	161,50 €	
C20/25	C1	8	XO						1	WO	2501404100	168,00 €	
Dränbeton													
Dränbeton	C1	8	XO						1	WO	000454000	168,00 €	
Beton für Fahrbahnen (in Anlehnung an ZTV-StB)													
Edelsplitt	C30/37 LP	F2	22		XC4	XD3	XF4	XA3	XM2	2	WA	3793654062	197,50 €
Beton für Gleitschutzwände (passive Schutzzeineinrichtung)													
	C30/37 LP	C1/F2	22		XC4	XD3	XF4	XA3		2	WA	3792654041	178,00 €
	C30/37 LP	C1/F2	16		XC4	XD3	XF4	XA3		2	WA	3792554041	181,50 €
Beton nach ZTV-Ing. (Brückenbauwerke)													
Fundamente	C30/37	F3	32		XC4	XD2	XF3	XA2		2	WA	3773704119	169,00 €
Widerlager	C30/37	F3	22		XC4	XD2	XF2	XA2		2	WA	3773654119	173,00 €
	C30/37	F3	16		XC4	XD2	XF2	XA2		2	WA	3773554119	176,50 €
Überbau	C35/45	F3	22		XC4	XD2	XF2	XA2		2	WA	4573654119	177,00 €
	C35/45	F3	16		XC4	XD2	XF2	XA2		2	WA	4573554119	180,50 €
	C35/45	F3	8		XC4	XD2	XF2	XA2		2	WA	4573454119	187,00 €
Kappe	C25/30LP	F3	16		XC4	XD3	XF4	XA1		2	WA	3063654069	179,00 €
Bohrpfahlbeton													
	C25/30	F5	32		XC4		XF1	XA1		2	WA	3035704100	169,00 €
	C25/30	F5	16		XC4		XF1	XA1		2	WA	3035504100	172,50 €
nach ZTV-Ing.	C30/37	F5	32		XC4	XD2	XF3	XA2		2	WA	3775704119	173,00 €
nach ZTV-Ing.	C30/37	F5	16		XC4	XD2	XF3	XA2		2	WA	3775504119	176,50 €



Dieseleinschlag

Dieselpreis > 1,75 €/l = Aufpreis 4,75 €/m³,
> 2,25 €/l = 7,25 €/m³, > 2,75 €/l = 9,75 €/m³



Nachbehandlungsrichtlinien sind einzuhalten. Für Betone mit der Expositionsklasse XA3 sind zusätzliche Schutzmaßnahmen bauseits erforderlich.

Die Preise verstehen sich je 1 m³ entsprechend der Betongüte verdichteten Frischbetons, bei gut befahrbarer Baustelle und Abnahme von mindestens 7,5 m³ je Tour, innerhalb der regulären Arbeitszeit sowie normaler Witterung und ggf. zzgl. des o.g. Dieseleinschlags.

Bezeichnung	Konsistenz	Rezeptnummer	Einheit	Basis-Preis € zzgl. MwSt.*
Rezyklierter Beton - Beton mit umweltschonenden Ressourcen				
Betongüte C8/10 bis C30/37 herstellbar	F3		m ³	19,00 €
Estrich				
Lieferung ohne Gewährleistung	Estrich 0-2 oder 0-8 mit 300kg Zement	C1	0001204004	m ³ 160,00 €
	Estrich 0-2 oder 0-8 mit 350kg Zement	C1	0001204005	m ³ 167,50 €
	Estrich 0-2 oder 0-8 mit 400kg Zement	C1	0001204006	m ³ 175,00 €
Verfüllmasse				
Porenleichtbeton 0-2 mit Schaumbildner	F5	0005204190	m ³	160,00 €
Vergußmasse 0-8 mit Quellmittel	F5		m ³	237,50 €
Flüssigboden				
mit Spaten lösbar	Flüssigboden 0-2	F5	FlüboEMS01	m ³ 160,00 €
aus Aushubmaterial	Flüssigboden bis 0/32	F5	Emsboden	m ³ auf Anfrage
Gesteinskörnungen				
im Fahrmischer angeliefert	Sand 0/2			m ³ 82,50 €
	Kies 2/8			m ³ 82,50 €
	Kies 8/16			m ³ 82,50 €
	Kies 16/32			m ³ 82,50 €
	Splitt 2/8			m ³ 87,50 €
	Splitt 8/16			m ³ 87,50 €
	Splitt 16/22			m ³ 87,50 €
Systembausteine				
Selbstabholung	Typ A (160cm x 80cm x 80cm)			Stück 170,00 €
	Typ B (80cm x 80cm x 80cm)			Stück 145,00 €
Bodenannahme				
	Z0-Material*2		t	15,00 €

**Dieselaufschlag**

Dieselpreis > 1,75 €/l = Aufpreis 4,75 €/m³, > 2,25 €/l = 7,25 €/m³, > 2,75 €/l = 9,75 €/m³

* Die Preise verstehen sich je 1 m³ entsprechend der Betongüte verdichteten Frischbetons, bei gut befahrbarer Baustelle und Abnahme von mindestens 7,5 m³ je Tour, innerhalb der regulären Arbeitszeit sowie normaler Witterung und ggf. zzgl. des o.g. Dieselaufschlags.

*2 Zwingend nur mit gültigem Bodenanalyse-Gutachten. Größere Mengen auf Anfrage.

Sonderprodukte

Estrich, Flüssigboden,
Gesteinskörnungen und Systemsteine

Preisklausel: Bei Preiserhöhungen von Energie, Zement, Zusatzstoffen, Gesteinskörnung oder Zusatzmittel sowie bei Kostensteigerungen aufgrund gesetzlicher oder behördlicher Reglementierungen behalten wir uns die Weiterberechnung vor.

Erläuterungen und Zusätze

Die dargestellten Rezepturen in der Preisliste sind auf der Basis der Zementsorte CEM II/A-S 42,5 R und dem Größtkorn 32 mm (Kies) kalkuliert. Regional sind nicht alle Korngrößen verfügbar. Aus diesem Grund kann in einigen Werken das Größtkorn durch 22 mm Körnung ersetzt werden.

Veränderungen in der Rezeptur bei den Materialien berechnen wir mit folgenden Aufpreisen:

Wichtige Informationen für Lieferabrufe

Um Ihnen eine reibungslose Belieferung gewährleisten zu können, bitten wir Sie, Bestellungen bis spätestens 24 Stunden vor dem geplanten Betonierbeginn aufzugeben. Bitte machen Sie dabei immer folgende Angaben:

**Nummer der Betonsorte (Betongüte, Konsistenz, Festigkeitsentwicklung, Expositionsklasse)
Lieferbeginn · Gesamtmenge · genaue Baustellenanschrift**

Für die Lieferung ist eine befahrbare Zufahrtstraße von öffentlichen Verkehrswegen zur Entladestelle notwendig. Die Zufahrtstraßen müssen mit Fahrmischern und Betonpumpen (ca. 40 t) befahrbar sein. Alle unsere Preisangaben verstehen sich in Euro ohne Mehrwertsteuer, sofern nicht anders ausgewiesen.

Mit Inkrafttreten dieser Preisliste 2023 verlieren alle bisherigen Preislisten ihre Gültigkeit!

Körnungswechsel	Körnung 0 - 16mm (Kies/Splitt)	3,50 €/m ³
	Körnung 0 - 8mm (Kies/Splitt)	10,00 €/m ³
	Körnung 0- 22 mm (Splitt)*	4,00 €/m ³
	Sondergesteinskörnung	auf Anfrage
Wechsel Zementart	Beton ohne Flugasche	1,50 €/m ³
	CEM I 42,5 R (schnelle Festigkeitsentwicklung)	5,00 €/m ³
	CEM III-A 42,5 N	2,00 €/m ³
	LH-SR Zement (hoher Sulfatangriffswiderstand)	15,00 €/m ³
Zusatzmittel	Fließmittel (Abrechnung nach Verbrauch in Liter)	2,80 €/Ltr.
	Konsistenzhöhung von F3 auf F4	5,00 €/m ³
	Konsistenzhöhung von F3 auf F5	7,00 €/m ³
	VZ- Abbindeverzögerer (je Std. Verzögerung)	1,50 €/m ³
	LP- Luftporenbildner	3,00 €/m ³
	EH- Einpresshilfe, Quellmittel	35,00 €/m ³
	Einmischen von bauseits gestellten Zusatzmittel (ohne Eignungsprüfung keine Gewährleistung)	2,00 €/m ³
Stahlfasern	Stahlfasern (unverzinkt)	4,00 €/kg
	Stahlfasern (verzinkt)	5,00 €/kg
	Einmischen von bauseits gestellten Stahlfasern (ohne Eignungsprüfung keine Gewährleistung)	3,00 €/m ³
Warmbeton	Zuschlag bei Außentemperatur ≤ -3 °C oder bei Kundenwunsch	12,00 €/m ³
Fracht / Entladung / Lieferzeit	Rohrentladung (5 m Reichweite, nur ab Konsistenz F4 möglich)	20,00 €/ps.
	Mindestabnahme je Lieferung beträgt 7,5 m ³ . Bei geringerer Abnahme berechnen wir Mindermengenzuschlag je fehlenden m ³	25,00 €/m ³
	Verwaltungs- u. Logistikaufschlag bei Abholung von weniger als 0,5 m ³ Beton im Werk	30,00 €
	Unsere Fahrzeuge sind unmittelbar nach Ankunft an der Baustelle sofort zu entladen. Bei mehr als 6 Min. Entladezeit /m ³ berechnen wir je angefangene 15 Min.	20,00 €
	Die Lieferzeit ist montags bis freitags zwischen 7.00 und 17.00 Uhr.	
	Lieferung (werktags) von 17.00 bis 20.00 Uhr	20,00 €/m ³
	Lieferung am Samstag (Mindestabnahmemenge 50,00 m ³)	10,00 €/m ³
	Lieferungen außerhalb der o.g. Zeiten sind nur nach Rücksprache möglich.	
	Wird die Abnahme einer Lieferung ohne unser Verschulden verweigert oder die bestellte und angelieferte Menge nicht voll abgenommen, berechnen wir Ihnen neben der vollen Betonmenge zusätzliche Entsorgungskosten:	80,00 €/m ³
	Änderungen von Abrufen	Dispositionen an der Baustelle sind bis 24 Std. vor vereinbarten Lieferterminen bekanntzugeben. Sind Fahrzeuge bereits vergebens beladen oder auf dem Weg zur Baustelle, werden die entsprechenden Kosten dem Auftraggeber weiterberechnet.
	Abbestellung des vereinbarten Lieferzeitpunktes am Tag des disponierten Einsatzes (Kosten Vorhaltung Fuhrpark), €/Std./Fzg.	80,00 €
Saisonzuschlag	Bis 15.3 und ab 15.11. des Jahres	2,00 €/m ³
Laborleistungen	Prüfung von Probekörpern (3 Stück) auf Rohdichte und Druckfestigkeit	90,00 €
	Herstellung im Lieferwerk und Prüfung von Probekörpern (3 Stück) auf Rohdichte und Druckfestigkeit inkl. Prüfzeugnis	180,00 €
	Wasserundurchlässigkeit (3 Platten) inkl. Prüfzeugnis	180,00 €
	Gestellung eines Laborwagens mit Laborant auf der Baustelle	75,00 €/Std.
	Erstherstellungsprüfung	300,00 €

Preisklausel: Bei Preiserhöhungen von Energie, Zement, Zusatzstoffen, Gesteinskörnung oder Zusatzmittel sowie bei Kostensteigerungen aufgrund gesetzlicher oder behördlicher Reglementierungen behalten wir uns die Weiterberechnung vor.

* Aufschlag entfällt für Werk Soest

Betonpumpen

Mehr als fünfzig Meter Reichweite

Von dem kompakten M24 Hallenmeister bis zur M58 mit beeindruckender Reichweite von 54 m. Wir haben die Pumpen für Ihre Projekte und vor allen Dingen die Mitarbeiter, die diese professionell und routiniert bedienen können.



M24



M42



M31



M46



M36



M52



M58

Verteilmast	M 24	M 31	M 36	M 42	M 46	M 52	M 58
Reichhöhe / Reichweite in Meter (ab Mitte Drehkranz)	24 / 20	31 / 27	36 / 32	42 / 38	46 / 42	52 / 48	58 / 54
		Aufbh. 5,70 m					
Grundpreis für Fördermenge bis 15 m³ (pauschal)	395,00 €	445,00 €	505,00 €	595,00 €	650,00 €	840,00 €	980,00 €

Jeder weitere Kubikmeter wird nach folgender Staffel abgerechnet:

15,5 – 50,0 m³ je m³	16,50 €	17,50 €	18,50 €	21,50 €	22,50 €	24,00 €	25,00 €
50,5 – 100,0 m³ je m³	16,00 €	17,00 €	18,00 €	21,00 €	22,00 €	23,50 €	24,50 €
100,5 – 150,0 m³ je m³	15,50 €	16,50 €	17,50 €	20,50 €	21,50 €	23,00 €	24,00 €
150,5 – 200,0 m³ je m³	15,00 €	16,00 €	17,00 €	20,00 €	21,00 €	22,50 €	23,50 €
200,5 – 400,0 m³ je m³	14,00 €	15,00 €	16,00 €	19,00 €	20,00 €	21,50 €	22,50 €
über 400 m³ je m³	13,00 €	14,00 €	15,00 €	18,00 €	19,00 €	20,50 €	21,50 €

Stundensatz Bei einer Abnahme von unter 20 m³/Std. Ankunft – Abfahrt Baustelle	230,00 €	260,00 €	300,00 €	350,00 €	380,00 €	450,00 €	510,00 €
Rohrleitung je lfd. Meter	9,00 €	9,00 €	9,00 €	9,00 €	9,00 €	9,00 €	9,00 €
Je Umsetzen	90,00 €	90,00 €	90,00 €	120,00 €	120,00 €	170,00 €	170,00 €
Keine Auswaschmöglichkeit	200,00 €	200,00 €	200,00 €	230,00 €	230,00 €	330,00 €	330,00 €
Mindestrechnungsbetrag	395,00 €	445,00 €	505,00 €	595,00 €	650,00 €	840,00 €	980,00 €

Zuschlag für Stahlfaserbeton	10 % auf den Rechnungsbetrag
Samstagszuschlag	10 % auf den Rechnungsbetrag
Zu späte Abbestellung oder vergebliche Anfahrt	Nach Stundensatz
Nacht-, Sonn-, und Feiertagszuschläge	Nach Vereinbarung
Zusätzl. Rohrleitungstransport	2,50 € pro gefahrenen Kilometer. Mindestens jedoch 210,00 €
2. Betonpumpenfahrer je Std.	75,00 €
Baustellenbesichtigung	100,00 € (entfällt bei Auftragserteilung)
Dieselszuschlag variabel	Bei einem Dieselpreis über 2,40 €/l beträgt der Aufpreis: 0,60 €/m³

- Alle Preise verstehen sich zzgl. gesetzlicher Mehrwertsteuer und beinhalten folgende bauseitige Leistungen:
- Einwandfreier tragfähiger Zufahrtsweg und Standplatz für die Betonpumpe
 - Hilfestellung beim Auf- und Abbau
 - Bereitstellung von Zement zur Schlempe
 - Geeigneter Reinigungsplatz für Pumpe und Rohrleitungen sowie zur Ablagerung der Betonreste

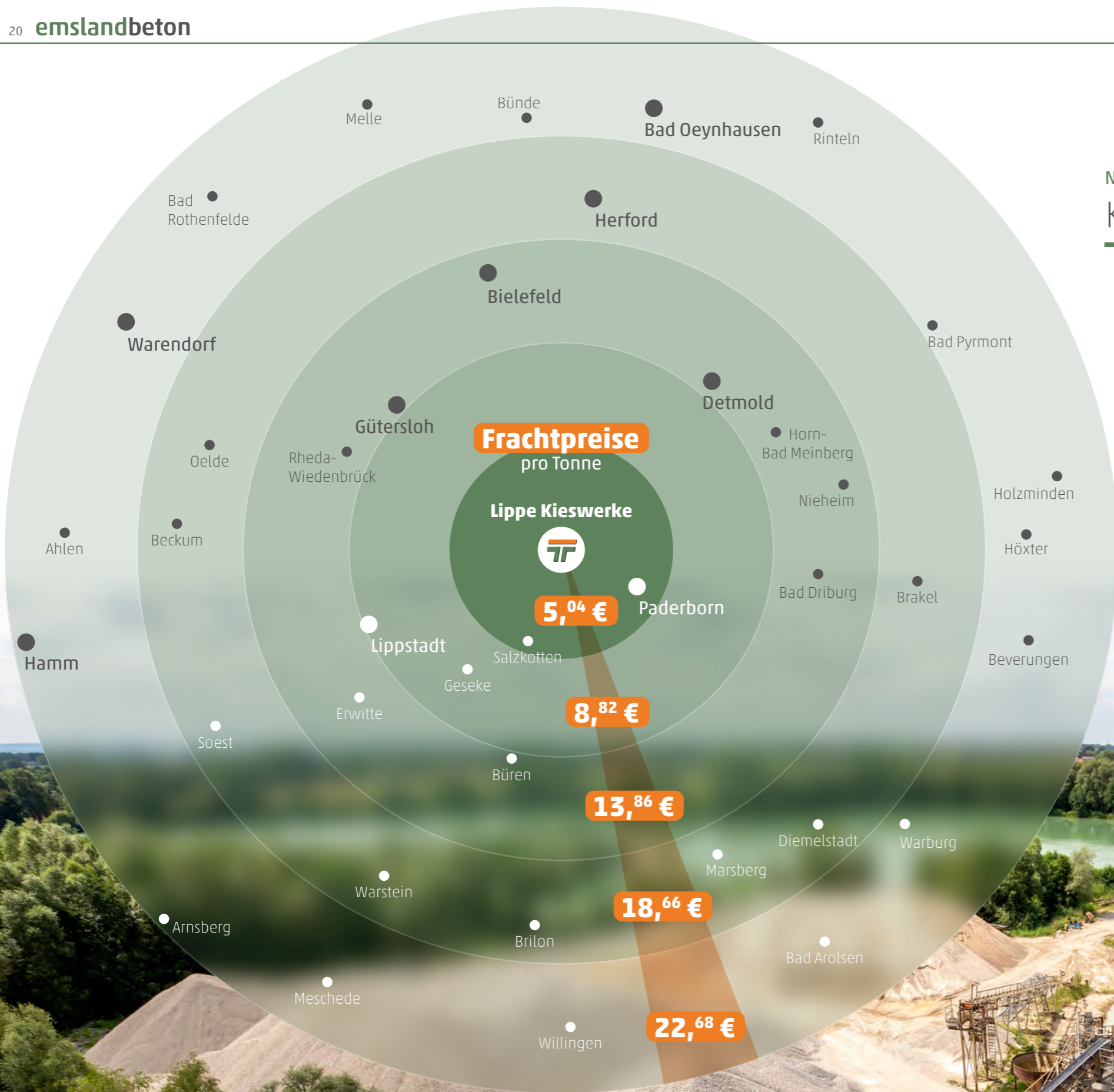

Natürliche Rohstoffe

Kies & Sand von der Lippe

Kies und Sand von der Lippe sind bei emslandbeton in fast allen Kornzusammensetzungen bis 32 Millimeter Größtkorn erhältlich. Benötigen Sie Kies und Sand für Ihr Bauprojekt? Rufen Sie uns für ein individuelles Angebot an.

Kornfraktionen:

Lippesand	0-1	11,50 €
	0-2	12,95 €
Lippe Kies	0-8	14,55 €
	0-16	14,55 €
	0-32	14,55 €
	2-8	19,00 €
	2-32	15,00 €
	4-16	15,00 €
Füllkies	8-16	14,95 €
	8-32	14,95 €
	16-32	14,95 €
	Füllsand	10,95 €

Telefon Dispo:
0 52 41-97 67 15

Preisbeispiel:
28 t Lippesand 0-2 nach Lippstadt:
(12,95 € + 8,82 €) x 28 t = 609,56 € netto

Baustoffgroßhandel:
Preisanzahl zu 28 t/Lieferung in Straßenfahrzeugen und nach Verfügbarkeit (nur Frankolieferung).

netto pro Tonne
weitere Kornfraktionen auf Anfrage



emslandbeton.de

emslandbeton

Avenwedder Straße 64
33335 Gütersloh
T: 05241-9767-0
F: 05241-9767-16
info@emslandbeton.de



emslandbeton